



COLONCHE

GOBIERNO AUTÓNOMO DESCENTRALIZADO PARROQUIAL

Rendición de CUENTAS 2020

Tomas Villas

PRESIDENTE DEL GADP COLONCHE

INFORMACIÓN GENERAL

El Gobierno Parroquial Rural de Colonche, es una institución pública con autonomía política, administrativa, financiera y competencias exclusivas que permiten la ejecución de varias acciones que encaminan al desarrollo de su localidad, con la finalidad de transparentar y garantizar el buen manejo de los recursos asignados.

La parroquia Colonche fué creada el 29 de mayo de 1861, cuenta con 18 comunas y 44 recintos con una extencion de 1.149,33 km²

Es la parroquia mas extensa de la provincia de Santa Elena

NUESTRAS AUTORIDADES

PRESIDENTE

Sr. Darwin Tomas Villao Tomalá

VOCAL PRINCIPAL

Lcdo. Jerónimo Humberto Pita Sandoval

VOCAL PRINCIPAL

MSc. Washington Alfredo Rosales Castillo

VOCAL PRINCIPAL

Sr. Catalino Julián Pozo Malavé

VOCAL PRINCIPAL

Sandra Amabilia Villao Carbajal

ESTRUCTURA ORGANIZACIONAL

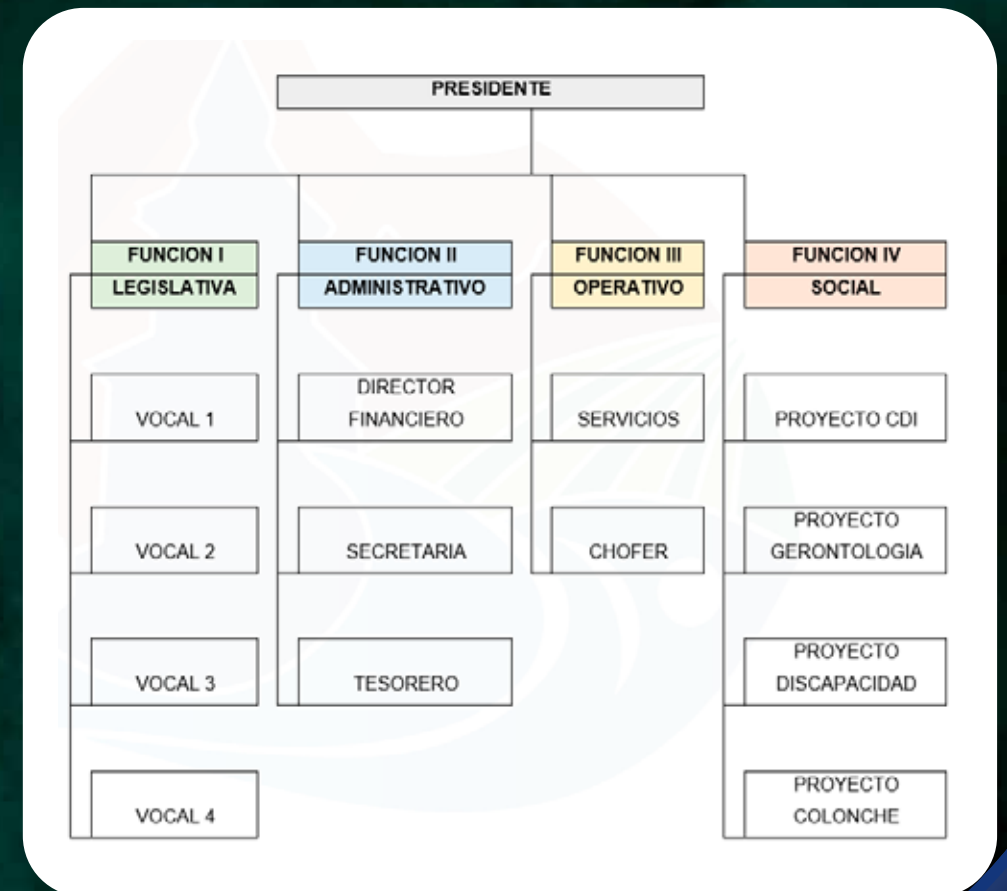

PRESUPUESTO 2020 ASIGNADO

REDUCCIÓN PRESUPUESTARIA

Rendición
de CUENTAS 2020

PRESUPUESTO VIGENTE 2020: \$476.676.55

\$419.365,06
RECIBIDO

\$125.809,52
PRESUPUESTO CORRIENTE

\$293.555,54
PRESUPUESTO PARA INVERSIÓN

PRESUPUESTO 2020 INSTITUCIONAL

Rendición
de CUENTAS 2020

\$1'038.940,23

PRESUPUESTO EJECUTADO

\$201.210,50

GASTO CORRIENTE

\$698.374,92

GASTO DE INVERSION

EJECUCIÓN DE PROYECTOS PDOT

Rendición
de CUENTAS 2020

	INVERSIÓN	
Atención a grupos prioritarios	\$450.731,60	100% Avance Físico
Atención en estado de emergencia	\$37.257,16	100% Avance Físico
Sede Social Jambelí	\$45.586,04	100% Avance Físico
Sede Social Bambil Deshecho	\$41.366,60	100% Avance Físico
Gestión Admisnistrativa GADP	\$7.406,93	100% Avance Físico
Alimentación CDI	\$54.900,30	MIES Aporte
Remuneraciones CDI	\$229.195,30	MIES Aporte
Remuneraciones Disc - AM	\$132.822,62	MIES Aporte
Remuneraciones Coordinadas	\$33.813,38	GADP Aporte

342 NIÑOS

BENEFICIADOS

**12 UNIDADES
DE ATENCIÓN**

- Clementina
- Manguitos
- Bambil Collao
- San Marcos
- Las Palmitas
- Manantial de Colonche
- Río Seco
- Bambil Deshecho
- Manantial de Guangala
- Jambelí
- Las Pepitas
- Bajada

ATENCIÓN A PERSONAS CON DISCAPACIDAD (ADULTOS MAYORES)

Rendición
de CUENTAS 2020

415

BENEFICIADOS

COMUNIDADES ATENDIDAS

- Salanguillo
- El Salado
- Iceras
- Bajada
- Cerezal
- Bellavista
- Barbascal
- Manantial de Guangala
- Inea
- Bambil Collao
- Bambil Deshecho
- Monteverde
- Jambelí
- Palmar
- Manantial de Colonche
- Las Lomas
- San Marcos
- Río Seco
- Febrés Cordero
- Colonche
- Loma Alta

ATENCIÓN EN EMERGENCIA SANITARIA

Rendición
de CUENTAS 2020

INVERSIÓN

\$37.257,16

\$20.393,43

- Kits de Alimentos, para las comunidades

\$4.693,08

- Equipos para fumigación para retenes - bombas

\$6.288,58

- Insumos para fumigaciones (Bombas Manuales - Tanques de Cloro)

\$5.882,07

- Trajes de Bioseguridad, Gafas de Protección personal ADM - Técnico que trabajo en territorio y los retenes.



JAMBELÍ

SEDE SOCIAL

\$45.586,04
CRÉDITO BANCO DE DESARROLLO

SEDE SOCIAL
BAMBIL DESHECHO

BAMBIL DESHECHO

SEDE SOCIAL

\$41.366,60
CRÉDITO BANCO DE DESARROLLO

GESTIÓN ADMINISTRATIVA DEL GAD PARROQUIAL

Rendición
de CUENTAS 2020

INVERSIÓN

\$7.406,93

- Mejoramiento de infraestructura del GADP
- Baños, Auditorio, Oficinas del GADP, Sistema Contable

PROCESOS DE CONTRATACIÓN PÚBLICA

Rendición
de CUENTAS 2020

\$7.406,93

ÍNFIMA CUANTÍA

\$1.390,00

EMERGENCIA

\$11.892,55

CATÁLOGO ELECTRÓNICO

\$32.000,00

CONSULTORÍA

ACTIVIDADES DE GESTIÓN

- INAUGURACIÓN DE 11 RESERVORIO EN LA PARROQUIA COLONCHE

Con la finalidad de impulsar el sector agrícola, la Prefectura de Santa Elena junto al GAD Parroquial de Colonche inauguró 11 reservorios de agua para riego, que permitirá desarrollar proyectos agrícolas y productivo para nuestra parroquia Colonche.



- CAMPAÑA DE ATENCIÓN MÉDICA

Con el objetivo de contribuir a mejorar la salud de los usuarios de proyectos sociales que son atendido mediante convenio MIES; el GAD Parroquial de Colonche coordinó con el Ministerio de Salud Pública la atención médica en diferentes especialidades, dotando de medicamentos gratuitos.



ACTIVIDADES DE GESTIÓN

- INAUGURACIÓN DE LA PLANTA POTABILIZADORA DE AGUA POTABLE

La falta de líquido vital era una problemática para la parroquia Colonche, por lo que se participó en la gestión de la Planta Potabilizadora de Agua potable, la misma que fue inaugurada junto al Alcalde de Santa Elena, obra que beneficiará abasteciendo de líquido vital a los habitantes de la Parroquia Colonche.



- ACTIVACIÓN DE MESA TÉCNICA POR LA FUERTES LLUVIAS EN LA PARROQUIA COLONCHE

Junto al Sr. José Daniel Villao Prefecto, Ing. Otto Vera Alcalde, MSc. Datzania Villao, Gobernadora, y demás autoridades de toda la provincia de Santa Elena, se activó la Mesa Técnica de trabajo, para declarar a nuestra Parroquia Colonche en estado de Emergencia por las afectaciones que provocaron las fuertes lluvias en muchas comunidades.



ACTIVIDADES DE GESTIÓN

- CAPACITACIÓN A SERVIDORES TURÍSTICO DE LA COMUNA PALMAR

En coordinación con el Departamento de Turismo de la Prefectura de Santa Elena, para la Escuela Gastronómica Spondylus, se llevó a cabo la capacitación a servidores turísticos de la Comuna Palmar cuyo objetivo es fortalecer los conocimientos en tema relacionado a turismo para dar una buena atención al cliente.



- BRIGADAS DE FUMIGACIÓN AMBIENTAL

En conjunto con la Prefectura de Santa Elena, se realizó varias brigadas de fumigación ambiental en las 18 comunas de la parroquia Colonche (intradomiciliaria, extra domiciliaria y espacios públicos), con el objetivo de eliminar la propagación del COVID-19



ACTIVIDADES DE GESTIÓN

- ENTREGA DE KITS DE BIOSEGURIDAD A USUARIOS DE PROYECTOS SOCIALES (GUATES, CLORO, MASCARILLA, GEL ANTIBACTERIAL)

Con la finalidad de mantener protegido a los usuarios de proyectos sociales que son atendido día a día mediante convenio con el MIES se entregó varios kits de bioseguridad, los mismo que incluían, alcohol, mascarilla, guantes, cloro, toallitas húmedas).



- ENTREGA DE KITS DE ALIMENTOS A LOS RETENES DE CONTROL DE INGRESO Y DESINFECCIÓN DE VEHÍCULO COVID-19

En coordinación con José Daniel Villao Prefecto de nuestra provincia de Santa Elena, se logró entregar kits de alimento a todas las personas que colaboraron en los retenes de control (Cerezal Bellavista, San Vicente, Río Seco, Bambil Collao, Bambil Deshecho, Las Lomas, San Marcos, Bella Esperanza, Bajada, San Vicente, El Corozo, Las Balsas, El Salado, Clementina y Salanguillo).



ACTIVIDADES DE GESTIÓN

- ENTREGA DE KITS DE ALIMENTO A LA FAMILIA DE NIÑOS PLAN

En coordinación con Plan Internacional durante la emergencia sanitaria, se realizó la entrega de raciones alimenticias para las familias de los niños que pertenecen a este proyecto. con el objetivo de aportar en los tiempos difíciles de pandemia COVID-19



- ENTREGA DE KITS DE ALIMENTOS A PERSONAS CON DISCAPACIDAD

En conjunto con la Fundación Las Manuelas durante la emergencia sanitaria, se entregó raciones alimenticias a las personas con discapacidad, con el objetivo de aportar en los tiempos difíciles de pandemia COVID-19



ACTIVIDADES DE GESTIÓN

- ENTREGA DE KITS DE ALIMENTO A NIÑOS DE CDI CONVENIO CON EL MIES

En coordinación con el MIES, durante la emergencia Sanitarias se entregó raciones alimenticias a 342 niños que son atendido en el proyecto CDI convenio con el MIES.



- PRUEBAS RÁPIDAS

Mediante la gestión realizada ante la Prefectura de Santa Elena y a la Universidad del Espíritu Santo UESS, los habitantes de las 18 comunas de la Parroquia Colonche fueron beneficiado con pruebas rápidas.



ACTIVIDADES DE GESTIÓN

- INAUGURACIÓN CENTRO MÉDICO “SEÑOR DE LAS AGUAS”

Mediante la gestión realizada con la Prefectura de Santa Elena, se logró la firma de convenios con los Ministerios de Salud Pública y de Inclusión Económica y Social para la adecuación de las instalaciones del Centro Medico “señor de las Aguas”, obra que es de mucho beneficio para la Parroquia Colonche.

Este centro médico está a disposición a la ciudadanía para pacientes con sintomatología de COVID-19.



- ENTREGA DE AMBULANCIA AL CENTRO MÉDICO “SEÑOR DE LAS AGUAS”

En convenio de cooperación entre la Prefectura de Santa Elena y Entidad amiga en Chicago, Estados Unidos, se logró entregar la ambulancia al “Centro Medico Señor de las Aguas”.



ACTIVIDADES DE GESTIÓN

Rendición
de CUENTAS 2020

- HUERTOS FAMILIARES

Mediante el proyecto de huertos familiares realizada conjuntamente con la prefectura de Santa Elena, varias familias de la Parroquia Colonche fueron beneficiadas con semillas y fertilizantes



- CAPACITACIÓN AL PERSONAL TÉCNICO Y ADMINISTRATIVO DEL GAD PARROQUIAL DE COLONCHE.

Mediante gestión realizada ante la Cruz Roja, el personal técnico y administrativo recibieron capacitación sobre primeros auxilios, con el objetivo de ayudar ante cualquier emergencia presentada.



ACTIVIDADES DE GESTIÓN

- MINGA SOLIDARIA

De manera conjunta con el cuerpo de bomberos varias viviendas de usuarios proyectos sociales fueron beneficiado con las mingas de limpiezas, esto incluía desinsectación intradomiciliaria, extradomiciliaria, arreglo de casa, pintado y entrega de ración a alimenticia.



- ENTREGA DE AYUDAS TÉCNICAS

Conjuntamente con empresas privada mediante gestión se realizó la entrega de varias ayudas técnicas a las personas con discapacidad que son atendidos en los proyectos sociales.



Rendición de CUENTAS 2020

GRACIAS
POR SU ATENCIÓN