

Art. 7 de la Ley Orgánica de Transparencia y Acceso a la Información Pública - LOTAIP

Literal a1) Estructura orgánica funcional

ORGANIGRAMA FUNCIONAL DEL GOBIERNO AUTÓNOMO DESCENTRALIZADO PARROQUIAL EL ROSARIO

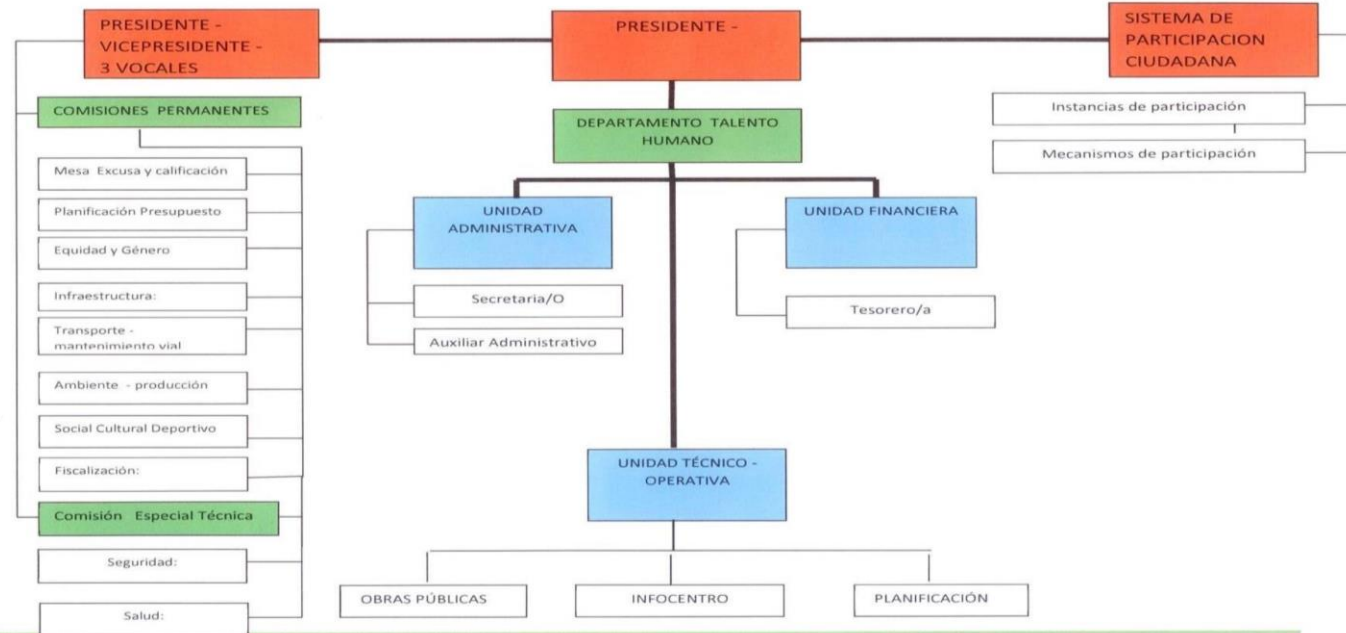

Cantón El Empalme, vía Manabí Km. 24, frente a la lubricadora El Rosario Teléfono: 09 93-585374. Email: parroqelosario@hotmail.com . Página web. www.elrosario.gob.ec.

LINK PARA DESCARGAR EL ESTATUTO ORGÁNICO / ESTATUTO POR PROCESOS

[Reglamento Orgánico Funcional del Gobierno Parroquial de El Rosario](#)

| | |
|---|--|
| FECHA ACTUALIZACIÓN DE LA INFORMACIÓN: | DD/MM/AAAA 31/8/2021 |
| PERIODICIDAD DE ACTUALIZACIÓN DE LA INFORMACIÓN: | MENSUAL |
| UNIDAD POSEEDORA DE LA INFORMACION - LITERAL a1): | SECRETARÍA |
| RESPONSABLE DE LA UNIDAD POSEEDORA DE LA INFORMACIÓN DEL LITERAL a1): | ANDRADE CHOEZ BELLA JOHANA |
| CORREO ELECTRÓNICO DEL O LA RESPONSABLE DE LA UNIDAD POSEEDORA DE LA INFORMACIÓN: | secretaria@gadelrosario.gob.ec |
| NÚMERO TELEFÓNICO DEL O LA RESPONSABLE DE LA UNIDAD POSEEDORA DE LA INFORMACIÓN: | (05) 2323465 EXTENSIÓN (No Aplica) |