

VIERNES, 26 DE MAYO 2023

# RENDICIÓN DE CUENTAS 2022

Administración 2019-2023



# ART. 91 LEY ORGANICA DE PARTICIACIÓN CIUDADANA SON SUJETOS OBLIGADOS A RENDIR CUENTAS:

- Autoridades del Estado electas como Prefectos, Alcaldes, Concejales y Vocales de Gobiernos Parroquiales.
- Representantes de instituciones y entidades públicas  
Representantes legales de Empresas Públicas.
- Representantes de personas jurídicas del sector privado que manejen fondos públicos o desarrollen actividades de interés público.
- Medios de comunicación social a través de sus representantes legales.





**SR. WASHINGTON  
MORALES**  
Presidente



**SRA. ROSA CUASES**  
Vicepresidenta



**MCS. PATRICIO  
PAREDES**  
Vocal

**Conoce al equipo**



SR. RODRIGO  
CUICHAN

Vocal



SR. PATRICIO LEITON

Vocal

**Conoce al equipo**

# Organico funcional

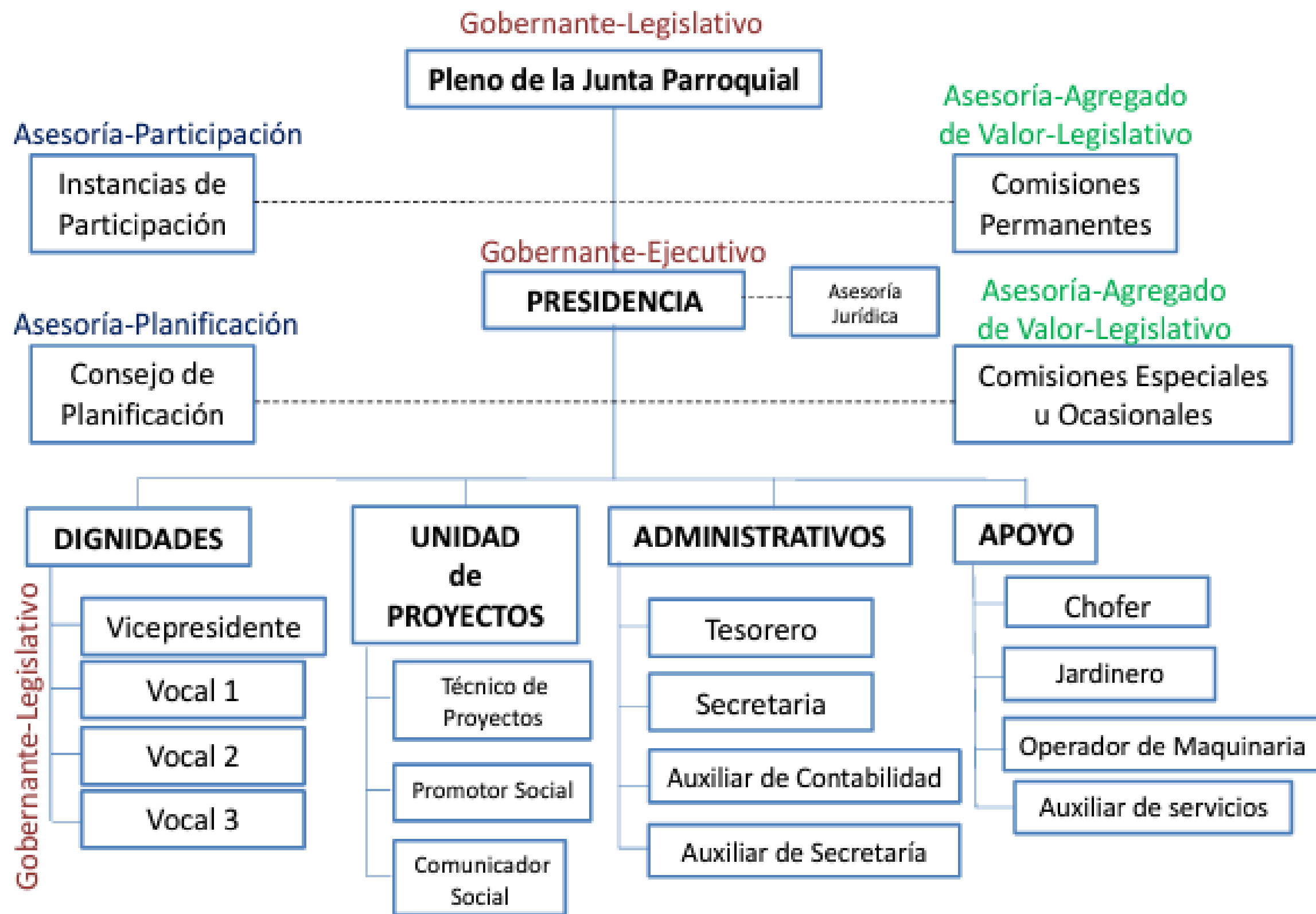

✓ **Productividad y Social**  
Sra. Rosa Cuases

✓ **Vialidad y Turismo**  
Mcs. Patricio Paredes

✓ **Obra Pública y Salud**  
Sr. Patricio Leiton

✓ **Medio Ambiente y Deportes**  
Sr. Rodrigo Cuichan

**COMISIONES**

# Ingresos 2022

## ACUERDO MINISTERIAL N°091 (2022) - (ME)

| Código | Partida Presupuestaria  | Presupuestado | Cobrado      | Saldo       |
|--------|---|---------------|--------------|-------------|
| 180608 | APORTE CORRIENTE DEL MINISTERIO DE FINANZAS 30% GASTO CORRIENTE | \$102,370.84  | \$102,370.84 | \$ -        |
| 190499 | INGRESO 40% DE LA POLIZA DE FIDELIDAD                           | \$70.46       | \$70.46      | \$ -        |
| 280101 | APORTE CONVENIO MIES  | \$11,807.20   | \$11,731.48  | \$75.72     |
| 280104 | APORTE PARA GARANTIZAR LA SOBERANÍA ALIMENTARIA                 | \$4,000.00    | \$4,000.00   | \$ -        |
| 280608 | APORTE CORRIENTE DEL MINISTERIO DE FINANZAS 70% GASTO INVERSIÓN | \$238,865.20  | \$238,865.20 | \$ -        |
| 360201 | SALDO DEL CREDITO DEL BDE                                       | \$19,552.21   | \$19,552.20  | \$0.01      |
| 370101 | SALDO DE CAJA BANCOS AÑOS ANTERIORES                            | \$98,589.78   | \$ -         | \$98,589.78 |
| 380101 | CUENTAS POR COBRAR ALICUOTA DE DICIEMBRE 2021                   | \$25,845.89   | \$25,845.89  | \$ -        |
| 380107 | ANTICIPOS A PROVEEDORES   | \$2,000.00    | \$2,000.00   | \$ -        |

# Total de ingresos

**\$ 404,436.07**



Con un ingreso mensual o Alicuota de \$ 29,801.36



Que se dividen en el 30% del gasto corriente en \$8,940.41



Y el 70% del gasto inversión \$ 20,860.95



Con un aporte del convenio MIES por \$11,731.48 para el PPCD



Y el aporte del GAD Provincial de \$4,000.00



# Gastos Corrientes 2022

| Código | Partida Presupuestaria                         | Presupuestado | Pagado      | Saldo      |
|--------|--|---------------|-------------|------------|
| 510105 | REMUNERACIONES UNIFICADAS                      | \$57,731.07   | \$56,233.56 | \$1,497.51 |
| 510203 | DECIMO TERCER SUELDO                           | \$5,023.00    | \$4,717.50  | \$305.50   |
| 510204 | DECIMO CUARTO SUELDO                           | \$2,550.00    | \$2,550.00  | \$ -       |
| 510601 | APORTE PATRONAL                                | \$8,956.41    | \$6,055.38  | \$2,901.03 |
| 510602 | FONDOS DE RESERVA                              | \$6,581.43    | \$4,748.16  | \$1,833.27 |
| 560201 | INTERESES PRESTAMO BDE                         | \$7,920.00    | \$6,437.91  | \$1,482.09 |
| 580101 | A ENTIDADES DEL PRESUPUESTO GENERAL DEL ESTADO | \$920.00      | \$638.02    | \$281.98   |
| 580104 | A GOBIERNOS DESCENTRALIZADOS                   | \$12,688.90   | \$11,151.38 | \$1,537.52 |

# Gastos de Inversión 2022

## PROYECTO DE SERVICIOS GENERALES

| Código | Partida Presupuestaria          | Presupuestado | Pagado      | Saldo      |
|--------|---------------------------------|---------------|-------------|------------|
| 710105 | REMUNERACIONES UNIFICADAS       | \$19,248.00   | \$18,588.75 | \$659.25   |
| 710203 | DECIMO TERCER SUELDO            | \$1,635.00    | \$1,379.93  | \$255.07   |
| 710204 | DECIMO CUARTO SUELDO            | \$1,275.00    | \$539.45    | \$735.55   |
| 710601 | APORTE PATRONAL                 | \$2,383.83    | \$1,998.64  | \$385.19   |
| 710602 | FONDOS DE RESERVA               | \$620.00      | \$516.50    | \$103.50   |
| 710707 | VACACIONES NO GOZADAS           | \$2,000.00    | \$484.80    | \$1,515.20 |
| 730104 | ENERGÍA ELÉCTRICA               | \$2,974.00    | \$1,962.22  | \$1,011.78 |
| 730105 | TELECOMUNICACIONES              | \$2,410.00    | \$2,088.92  | \$321.08   |
| 730402 | EDIFICIOS,LOCALES Y RESIDENCIAS | \$3,000.00    | \$1,500.00  | \$1,500.00 |

# Gastos de Inversión 2022

## PROYECTO DE SERVICIOS GENERALES

| Código | Partida Presupuestaria   | Presupuestado | Pagado     | Saldo      |
|--------|--|---------------|------------|------------|
| 730403 | MOBILIARIOS  | \$1,000.00    | \$93.75    | \$906.25   |
| 730404 | MAQUINARIA Y EQUIPOS (MANTENIMIENTO, INSTALACIÓN Y REPARACIÓN] | \$1,826.00    | \$961.68   | \$864.32   |
| 730405 | VEHÍCULOS  | \$5,500.00    | \$5,134.84 | \$365.16   |
| 730606 | SERVICIOS PERSONALES POR CONTRATO                              | \$5,877.00    | \$1,754.04 | \$4,122.96 |
| 730702 | ARRENDAMIENTO Y LICENCIAS DE USO DE PAQUETES INFORMATICOS      | \$1,500.00    | \$1,169.01 | \$330.99   |
| 730704 | MANTENIMIENTO Y REPARACIÓN DE EQUIPOS Y SISTEMAS INFORMATICOS  | \$2,000.00    | \$1,957.96 | \$42.04    |
| 730802 | VESTUARIO,LENCERIA Y PRENDAS DE PROTECCIÓN                     | \$1,500.00    | \$1,101.38 | \$398.62   |
| 730803 | COMBUSTIBLES Y LUBRICANTES                                     | \$4,600.00    | \$2,126.32 | \$2,473.68 |
| 730804 | MATERIALES DE OFICINA  | \$1,800.00    | \$1,428.64 | \$371.36   |
| 730805 | MATERIAL DE ASEO   | \$1,870.00    | \$1,865.51 | \$4.49     |

# Gastos de Inversión 2022

## PROYECTO DE SERVICIOS GENERALES

| Código | Partida Presupuestaria   | Presupuestado | Pagado      | Saldo       |
|--------|--|---------------|-------------|-------------|
| 730813 | REPUESTOS Y ACCESORIOS   | \$3,000.00    | \$285.95    | \$2,714.05  |
| 770102 | TASAS GENERALES, IMPUESTOS, CONTRIBUCIONES, PERMISOS, LICENCIAS Y PA | \$600.00      | \$384.28    | \$215.72    |
| 770201 | SEGUROS  | \$2,070.46    | \$284.40    | \$1,786.06  |
| 770203 | COMISIONES BANCARIAS   | \$300.00      | \$270.31    | \$29.69     |
| 840107 | EQUIPOS DE COMPUTACIÓN   | \$2,300.00    | \$1,637.52  | \$662.48    |
| 960201 | AL SECTOR PUBLICO FINANCIERO (CAPITAL)                               | \$26,400.00   | \$25,296.97 | \$1,103.03  |
| 750104 | DE URBANIZACION Y EMBELLECIMIENTO(ACERAS Y BORDILLOS RCTO LA ASUN    | \$30,823.52   | \$ -        | \$30,823.52 |

# Gastos de Inversión 2022

## IMPULSO A LA GESTIÓN SOCIAL A TRAVES DE LA INTEGRACIÓN DOMICILIARIA A LOS ADULTO MAYOR

| Código | Partida Presupuestaria                  | Presupuestado | Pagado     | Saldo      |
|--------|---|---------------|------------|------------|
| 710105 | REMUNERACIONES UNIFICADAS               | \$7,200.00    | \$6,958.86 | \$241.14   |
| 710203 | DECIMOTERCER SUELDO                     | \$585.00      | \$540.00   | \$45.00    |
| 710204 | DECIMO CUARTO SUELDO                    | \$425.00      | \$63.75    | \$361.25   |
| 710601 | APORTE PATRONAL                         | \$838.80      | \$754.92   | \$83.88    |
| 710602 | FONDOS RESERVA                          | \$74.80       | \$ -       | \$74.80    |
| 730204 | EDICIÓN IMPRESIÓN REPRODUCCIÓN          | \$1,590.00    | \$ -       | \$1,590.00 |
| 730205 | ESPECTACULOS CULTURALES Y SOCIALES      | \$7,949.71    | \$6,596.00 | \$1,353.71 |
| 730606 | SERVICIOS PERSONALES POR CONTRATO       | \$500.00      | \$ -       | \$500.00   |
| 730613 | SERVICIOS DE CAPACITACIONES             | \$3,000.00    | \$834.31   | \$2,165.69 |
| 730802 | VESTUARIO,LENCERIA Y PRENDAS PROTECCIÓN | \$409.00      | \$ -       | \$409.00   |

# Gastos de Inversión 2022

## IMPULSO A LA GESTIÓN SOCIAL A TRAVES DE LA INTEGRACIÓN DOMICILIARIA A LOS ADULTO MAYOR

| Código | Partida Presupuestaria                                   | Presupuestado | Pagado     | Saldo      |
|--------|--|---------------|------------|------------|
| 730811 | INSUMOS MATERIALES Y SUMINISTROS PARA CONSTRUCCIÓN       | \$1,091.29    | \$ -       | \$1,091.29 |
| 730812 | MATERIAL DIDACTICO                                       | \$1,500.00    | \$1,487.61 | \$12.39    |
| 730825 | AYUDAS,INSUMOS Y ACCESORIOS PARA COMPESAR DISCAPACIDADES | \$6,000.00    | \$4,910.40 | \$1,089.60 |
| 731407 | EQUIPOS SISTEMAS Y PAQUETES INFORMATICOS                 | \$1,500.00    | \$133.93   | \$1,366.07 |

# Gastos de Inversión 2022

IMPULSO A LA GESTIÓN SOCIAL A TRAVES DE LA INTEGRACIÓN DOMICILIARIA A PERSONAS CON DISCAPACIDAD EN CONVENIO CON EL MIES

| Código | Partida Presupuestaria                      | Presupuestado | Pagado     | Saldo      |
|--------|---|---------------|------------|------------|
| 710105 | REMUNERACIONES UNIFICADAS                   | \$8,796.00    | \$8,014.13 | \$781.87   |
| 710203 | DECIMO TERCEL SUELDO                        | \$733.00      | \$728.93   | \$4.07     |
| 710204 | DECIMO CUARTO SUELDO                        | \$425.00      | \$422.64   | \$2.36     |
| 710601 | APORTE PATRONA                              | \$1,024.69    | \$933.70   | \$90.99    |
| 710602 | FONDOS RESERVA                              | \$732.71      | \$667.59   | \$65.12    |
| 730205 | ESPECTACULOS CULTURALES Y SOCIALES          | \$1,638.97    | \$1,627.12 | \$11.85    |
| 730606 | SERVICIOS PERSONALES POR CONTRATO           | \$3,180.00    | \$2,853.26 | \$326.74   |
| 730802 | VESTUARIO,LENCERIA, Y PRENDAS DE PROTECCION | \$137.44      | \$136.64   | \$0.80     |
| 730804 | MATERIAL DE OFICINA                         | \$1,861.43    | \$861.17   | \$1,000.26 |

# Gastos de Inversión 2022

IMPULSO A LA GESTIÓN SOCIAL A TRAVES DE LA INTEGRACIÓN DOMICILIARIA A PERSONAS CON DISCAPACIDAD EN CONVENIO CON EL MIES

| Código | Partida Presupuestaria      | Presupuestado | Pagado   | Saldo      |
|--------|-----------------------------|---------------|----------|------------|
| 730812 | MATERIAL DIDACTICO          | \$1,299.40    | \$293.98 | \$1,005.42 |
| 730825 | AYUDAS INSUMOS BIOSEGURIDAD | \$1,505.71    | \$55.71  | \$1,450.00 |



# Gastos de Inversión 2022

## IMPULSO AL FORTALECIMIENTO DE LA PRODUCTIVIDAD

| Código | Partida Presupuestaria                                | Presupuestado | Pagado      | Saldo       |
|--------|---|---------------|-------------|-------------|
| 730821 | GASTOS SITUACIONES DE EMERGENCIA(POLLITOSBB]          | \$8,000.00    | \$4,000.00  | \$4,000.00  |
| 730823 | EGRESOS PARA SITUACIONES DE EMERGENCIA                | \$1,500.00    | \$ -        | \$1,500.00  |
| 730207 | PUBLICIDAD Y PROPAGANDA EN MEDIOS DE COMUNICACIÓN     | \$1,500.00    | \$1,200.00  | \$300.00    |
| 730249 | EVENTOS OFICIALES                                     | \$7,000.00    | \$6,500.00  | \$500.00    |
| 730502 | EDIFICIOS,LOCALES,RESIDENCIAS Y CABLEADO              | \$5,000.00    | \$2,510.70  | \$2,489.30  |
| 730811 | INSUMOS,MATERIALES Y SUMINISTROS PARA LA CONSTRUCCIÓN | \$13,303.00   | \$4,145.94  | \$9,157.06  |
| 730820 | MENAJE,ACCESORIOS DE OFICINA                          | \$1,000.00    | \$ -        | \$1,000.00  |
| 750104 | DE URBANIZACION Y EMBELLECIMIENTO                     | \$19,363.65   | \$400.05    | \$18,963.60 |
| 750501 | OBRAS DE INFRAESTRUCTURA                              | \$36,651.92   | \$24,670.78 | \$11,981.14 |
| 840104 | MAQUINARIA Y EQUIPOS                                  | \$4,797.00    | \$ -        | \$4,797.00  |

# Gastos de Inversión 2022

## FOMENTO A LA CONSERVACIÓN DEL AMBIENTE, DEPORTE Y SEGURIDAD DE LA PARROQUIA

| Código | Partida Presupuestaria                                   | Presupuestado | Pagado     | Saldo      |
|--------|--|---------------|------------|------------|
| 710106 | SALARIOS UNIFICADOS                                      | \$6,324.00    | \$6,192.85 | \$131.15   |
| 710203 | DECIMO TERCER SUELDO                                     | \$527.00      | \$527.00   | \$ -       |
| 710204 | DECIMO CUARTO SUELDO                                     | \$425.00      | \$425.00   | \$ -       |
| 710601 | APORTE PATRONAL  | \$768.36      | \$704.33   | \$64.03    |
| 710602 | FONDOS RESERVA   | \$526.80      | \$526.80   | \$ -       |
| 730205 | ESPECTÁCULOS CULTURALES Y SOCIALES                       | \$2,283.28    | \$2,058.03 | \$225.25   |
| 730418 | GASTO MANTENIMIENTO DE AREAS VERDES                      | \$3,000.00    | \$1,700.00 | \$1,300.00 |
| 730811 | MATERIALES DE CONSTRUCCIÓN                               | \$6,489.93    | \$2,410.38 | \$4,079.55 |
| 730817 | PRODUCTOS AGRÍCOLAS                                      | \$2,000.00    | \$1,659.25 | \$340.75   |
| 730819 | ADQUISICIÓN DE ACCESORIOS E INSUMOS QUIMICOS Y ORGANICOS | \$440.00      | \$402.22   | \$37.78    |

# Gastos de Inversión 2022

## FOMENTO A LA CONSERVACIÓN DEL AMBIENTE, DEPORTE Y SEGURIDAD DE LA PARROQUIA

| Código | Partida Presupuestaria                            | Presupuestado | Pagado      | Saldo       |
|--------|---|---------------|-------------|-------------|
| 731406 | HERRAMIENTAS                                      | \$1,500.00    | \$ -        | \$1,500.00  |
| 750104 | DE URBANIZACIÓN Y EMBELLECIMIENTO                 | \$31,276.48   | \$21,027.54 | \$10,248.94 |
| 840104 | MAQUINARIA Y EQUIPOS                              | \$1,500.00    | \$640.00    | \$860.00    |
| 730207 | PUBLICIDAD Y PROPAGANDA EN MEDIOS DE COMUNICACIÓN | \$1,560.00    | \$ -        | \$1,560.00  |

# Gastos de Inversión 2022

## PROPONER UNA PARROQUIA CON CRECIMIENTO TERRITORIAL PLANIFICADO E IMAGEN URBANA

| Código | Partida Presupuestaria                            | Presupuestado | Pagado     | Saldo      |
|--------|---|---------------|------------|------------|
| 710106 | SALARIOS UNIFICADOS                               | \$7,380.00    | \$7,192.76 | \$187.24   |
| 710203 | DECIMO TERCER SUELDO                              | \$615.00      | \$615.00   | \$ -       |
| 710204 | DECIMO CUARTO SUELDO                              | \$425.00      | \$425.00   | \$ -       |
| 710601 | APORTE PATRONA                                    | \$896.64      | \$821.92   | \$74.72    |
| 710602 | FONDOS DE RESERVA                                 | \$614.76      | \$563.53   | \$51.23    |
| 730207 | PUBLICIDAD Y PROPAGANDA EN MEDIOS DE COMUNICACIÓN | \$2,000.00    | \$1,120.00 | \$880.00   |
| 730402 | EDIFICIOS,LOCALES,RESIDENCIA Y CABLEADO           | \$8,505.00    | \$1,263.36 | \$7,241.64 |
| 730612 | SERVICIOS DE CAPACITACIONES                       | \$2,150.00    | \$2,127.00 | \$23.00    |
| 731403 | MOBILIARIOS                                       | \$1,899.99    | \$1,595.52 | \$304.47   |

# Gastos de Inversión 2022

PROPONER UNA PARROQUIA CON CRECIMIENTO TERRITORIAL PLANIFICADO E IMAGEN URBANA

| Código | Partida Presupuestaria            | Presupuestado | Pagado     | Saldo      |
|--------|-----------------------------------|---------------|------------|------------|
| 750104 | DE URBANIZACIÓN Y ENBELLECIMIENTO | \$7,592.55    | \$3,677.50 | \$3,915.05 |
| 840104 | MAQUINARIAS Y EQUIPOS             | \$3,000.00    | \$1,182.86 | \$1,817.14 |

# Gastos de Inversión 2022

## GASTOS SEGUIMIENTO 2021

| Código | Partida Presupuestaria                            | Presupuestado | Pagado      | Saldo    |
|--------|---|---------------|-------------|----------|
| 730812 | MATERIAL DE RESPIRO                               | \$271.94      | \$271.94    | \$ -     |
| 710203 | LIQUIDACIÓN HABERES PROYECTO 2021                 | \$48.75       | \$48.75     | \$ -     |
| 710204 | LIQUIDACIÓN HABERES PROYECTO 2021                 | \$333.30      | \$333.30    | \$ -     |
| 710707 | LIQUIDACIÓN HABERES PROYECTO 2021                 | \$158.73      | \$158.73    | \$ -     |
| 730207 | PUBLICIDAD Y PROPAGANDA EN MEDIOS DE COMUNICACIÓN | \$1,400.00    | \$1,250.00  | \$150.00 |
| 730606 | SERVICIOS PERSONALES POR CONTRATO                 | \$766.00      | \$697.86    | \$68.14  |
| 970101 | CUENTAS POP PAGAR                                 | \$21,037.71   | \$21,037.71 | \$ -     |
| 970101 | CUENTAS POR PAGAR ( IESS,SRI Y OTROS)             | \$2,388.22    | \$2,388.22  | \$ -     |

# Secretaría

“POR UNA PARROQUIA JUSTA Y EQUITATIVA”

## CERTIFICADOS

- Honorabilidad 70
- Terreno 59
- Cementerio 3
- Área Comunal 2
- Pasantias 1

## CONVENIOS

- MIES

## SESIONES DE JUNTA

- Ordinarias 24
- Extraordinarias 9

## OFICIOS

- Enviados 294
- Recibidos 388



## PROYECTO EN CONJUNTO CON LA PREFECTURA

Entrega de pollos BB para la  
seguridad alimentaria de la  
Parroquia



## PROYECTO EN CONJUNTO CON LA PREFECTURA

Entrega de pollos BB para la  
seguridad alimentaria de la  
Parroquia



## TALLERES DE CAPACITACIÓN AL ADULTO MAYOR

Las presentaciones son herramientas  
de comunicación que pueden usarse  
en demostraciones.

# EVIDENCIA DEL TRABAJO REALIZADO





## PROYECTO DE CICLISMO 2022

Competencia anual de la vuelta  
ciclística Desafío Valle Hermoso



## MINGAS COMUNITARIAS

Con la participación de los  
estudiantes de las colegios de la  
Parroquia



## PREMIACIÓN DE COMPETENCIA MOTOCROSS

Entrega de Premios y trofeos

# EVIDENCIA DEL TRABAJO REALIZADO



## ADECUACIÓN DE CASA COMUNAL RECINTO 9 DE OCTUBRE

Entrega de protecciones de hierro



## GESTIÓN ADMINISTRATIVA

Gestión de Proyectos en Conagopare

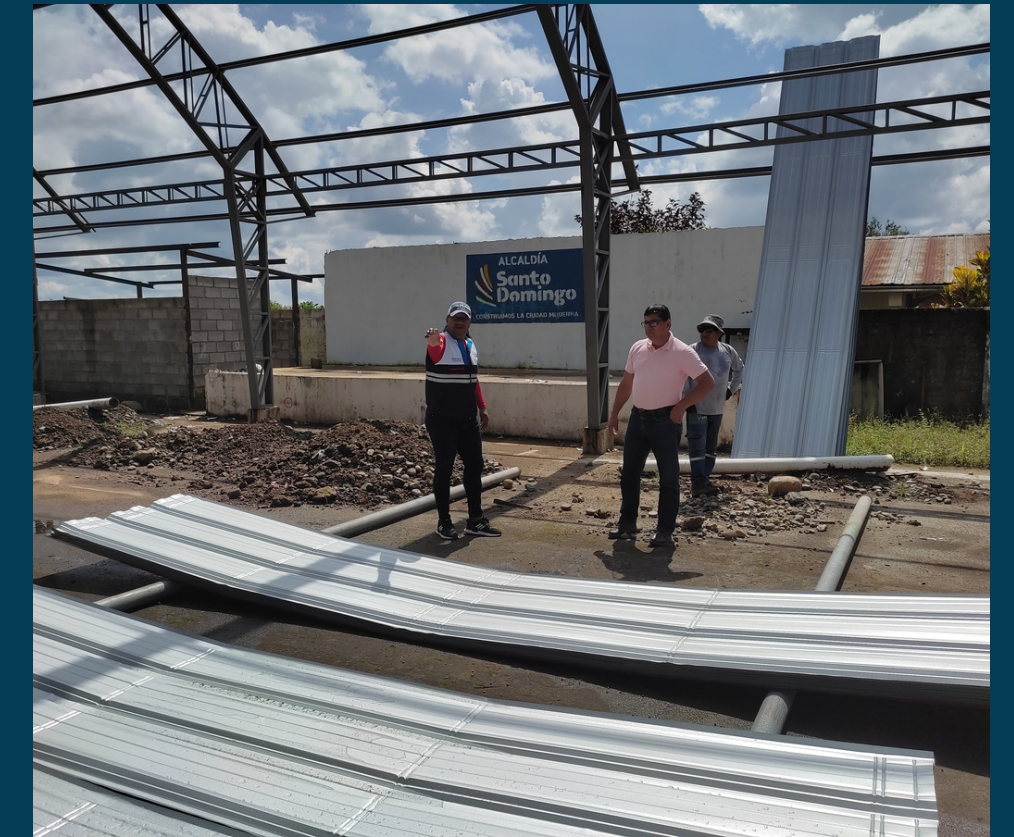

## RECINTO CRISTÓBAL COLÓN

Entrega de techado para el escenario  
del coliseo

# EVIDENCIA DEL TRABAJO REALIZADO



## DÍA DE LA MUJER

Grupo del adulto Mayor del Recinto  
Cristóbal Colón



## ENTREGA DE MARQUESINAS

Productores de la Parroquia en  
conjunto con la Prefectura



## ADECUACIÓN DE CAMINOS VECINALES

Varios Recintos

# EVIDENCIA DEL TRABAJO REALIZADO



## RECINTO CRISTÓBAL COLÓN

Letras Galbanizadas



## RECINTO EL RECREO

Revacheo de Vias dónde se entregó  
materiales en Cogestión con la  
comunidad



## RECINTO LA CAONÍ

En compañía de técnicos  
encargados de hacer el  
levantamiento topográfico de la via  
del Recinto La Caoní previo a la  
colocacion de la capa asfaltica

# EVIDENCIA DEL TRABAJO REALIZADO



## VÍA LA BOCANA

Por emergencia se solicita al Gad Provincial la construcción de una alcantarilla en la vía la bocana con presupuesto participativo prefectura de Santo Domingo



## PROYECTO SOCIAL

Capacitación de Higiene Personal en el que se les entrego un kit de aseo y entrega de kit de bioseguridad a las familias del proyecto discapacidad



## PROYECTO SOCIAL

Salida Terapeutica a rios con las familias del Proyecto Discapacidad en convenio con el MIES

# EVIDENCIA DEL TRABAJO REALIZADO



ADULTO MAYOR  
TALLER OCUPACIONAL  
"ELABORACIÓN DE ALMOHADAS"



PROYECTO SOCIAL  
Taller ocupacional "Elaboración de  
Cuadros con la tecnica Hilograma"



PROYECTO SOCIAL  
Sencibilizacion por el Dia  
Internacional de la Personas con  
Discapacidad.

**EVIDENCIA DEL TRABAJO REALIZADO**



## GESTIÓN AMBIENTAL

Proyecto de reforestación Valle  
Hermoso se pone verde y limpio  
2022



## PROYECTO SOCIAL

FESTEJO DE NAVIDAD Y CIERE DEL  
PROYECTO 2022



## PARADAS

Proyecto Construcción de dos  
paraderos del servicio de transporte  
público de la Parroquia

# EVIDENCIA DEL TRABAJO REALIZADO



## MANTENIMIENTO DE LOS SERVICIOS SANITARIOS DE LA ESCUELA VALLE HERMOSO

Se entregó materiales para el  
mantenimiento del Bloque 1 y 2



## ADECUACIÓN DE AULA DE DEL COLEGIO VALLE HERMOSO

Convenio con el ministreio de  
Educación



## BASUREROS EN LOS PARADEROS

Proyecto gestión ambiental de la  
Parroquia

# EVIDENCIA DEL TRABAJO REALIZADO





**MANTENIMIENTO DE SEMÁFOROS Y SEÑALIZACIÓN**  
Instalación se semáforos



**APOYO EN EL ESTUDIO DE RESISTIVIDAD DE SUELOS**  
Recinto Cristóbal Colón con el contratista para la perforación del pozo profundo



**INSTALACIÓN DE TUBOS**  
Agua Potable para el Centro Poblado

**EVIDENCIA DEL TRABAJO REALIZADO**



**RECINTO EL TRIUNFO**  
Proyecto de entrega de bomba de  
agua



**RECINTO FERIAL DE LA  
PARROQUIA VALLE**  
CONSTRUCCIÓN DE GRADERIO Y  
ADECUACION DEL PISO PARA  
CANCHA DE USO MULTIPLE



**RECINTO FERIAL DE LA  
PARROQUIA VALLE**  
CONSTRUCCIÓN DE GRADERIO Y  
ADECUACION DEL PISO PARA  
CANCHA DE USO MULTIPLE

**EVIDENCIA DEL TRABAJO REALIZADO**