

RENDICIÓN DE CUENTAS DEL PERIODO 2020

**NEVARDO VELASCO
RAMOS**

**VOCAL DEL GAD
PARROQUIAL RURAL
LA ESMERALDA**

**DELIBERACIÓN
PÚBLICA**



**SE PARTICIPO COMO ADMINISTRADOR DE LA
CONSTRUCCIÓN DE UN PARADERO EN LA PARROQUIA
LA ESMERALDA, CANTÓN MONTALVO, PROVINCIA LOS
RÍOS**

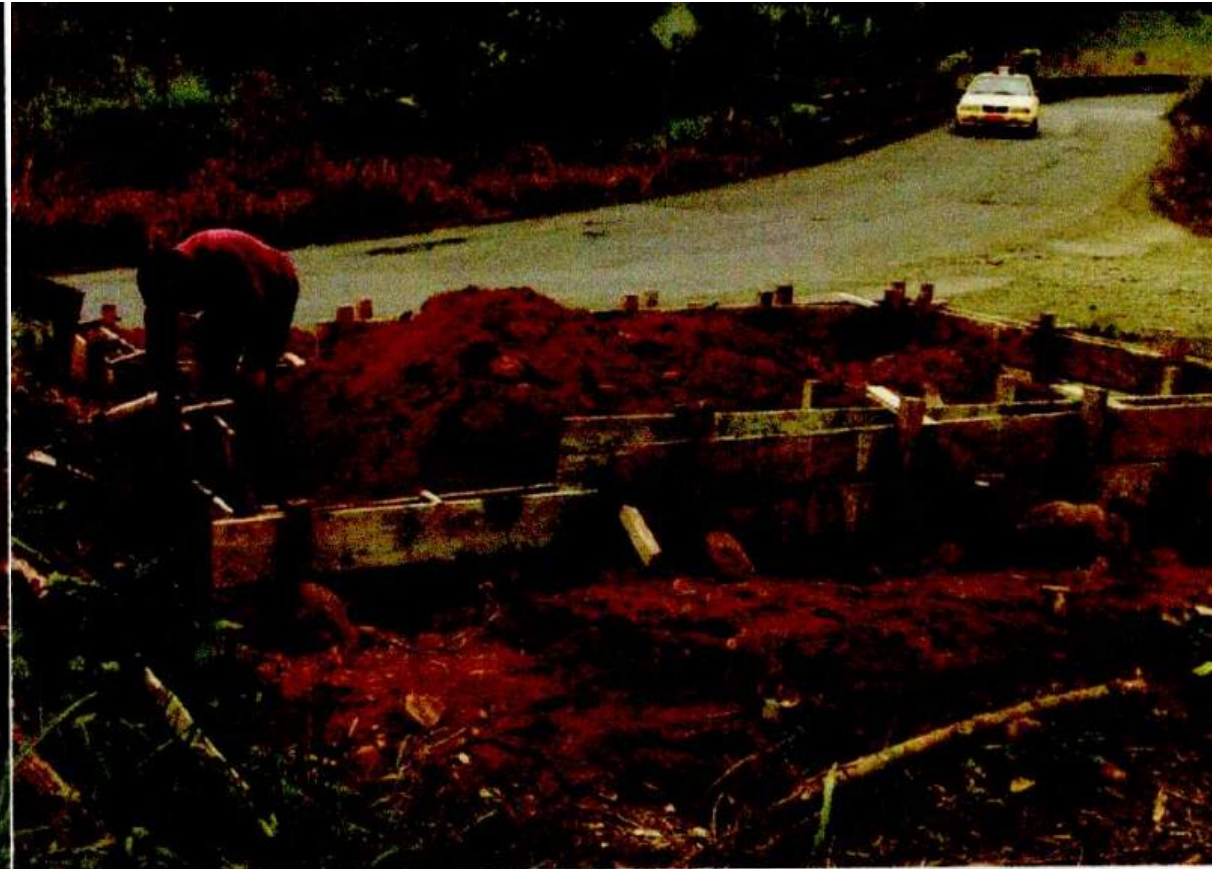





SE APROBO PARA LA APERTURA DE LA VÍA MARIO ORTEGA EN LA





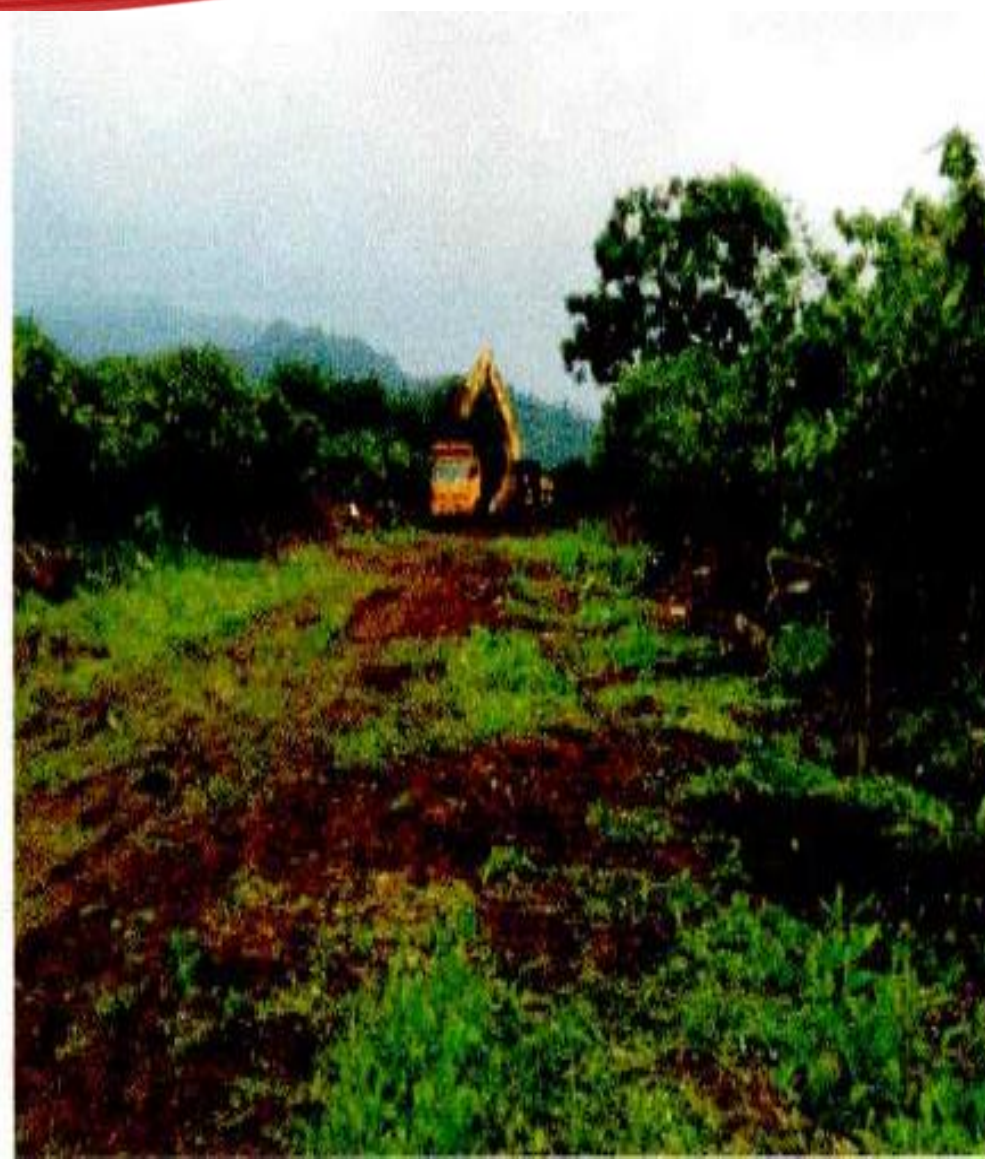

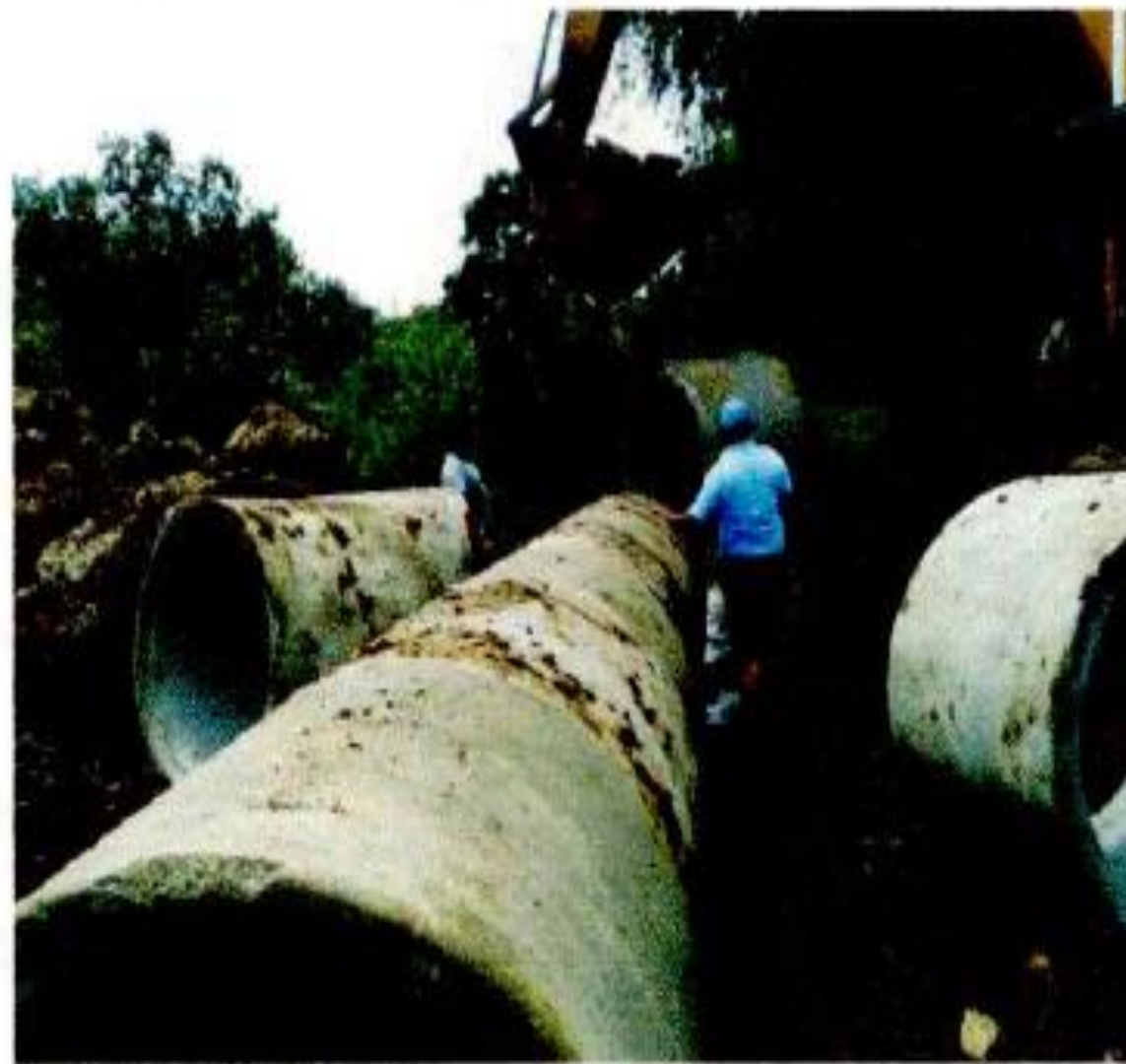

TRABAJAMOS EN EQUIPO

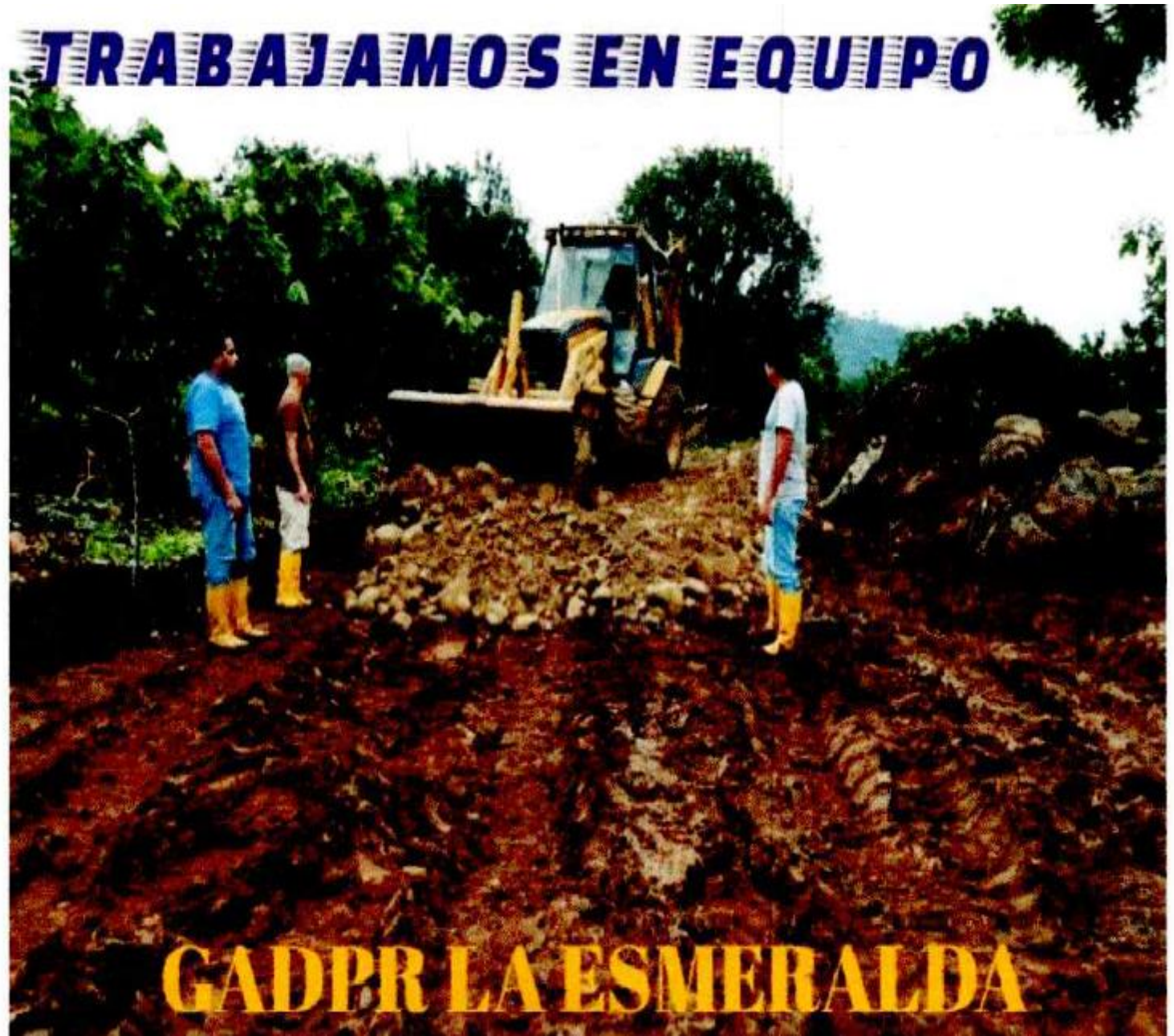

GADPR LA ESMERALDA



SE APROBO LA CONSTRUCCIÓN DE UNA CANCHA DEPORTIVA CON GRADERÍOS METÁLICOS EN LA PARROQUIA LA ESMERALDA DEL CANTÓN MONTALVO PROVINCIA DE LOS RÍOS





**GESTIONES REALIZADAS A DIFERENTES
ENTIDADES PUBLICAS Y PRIVADAS**

SE COORDINO ACCIONES ANTE LA NECESIDAD DE LOS AGRICULTORES QUE UTILIZAN EL PASO EN EL RIO SOLIS PARA CONSTRUIR UNA VIA CARROSABLE BAJO EL AGUA EN EPOCA INVERNAL DONDE SE HAGA MAS FACIL EL TRANSPORTE SUS PRODUCTOS EN LA CUAL LA JUNTA PARROQUIAL APORTO CON HIERRO, LA CONCRETERA Y APORTE ECONOMICO



SE GESTIONO A LA FERRETERIA AL ECONOMISTA MOISES AGUIAR PARA QUE NOS DONE TODO EL RUBRO DE CLAVOS Y ALAMBRES PARA APORTAR CON LA EJECUCIÓN DEL PROYECTO DE LA CONSTRUCCION DEL PUENTE DUCTO CAJON SOBRE EL RIO SANTA TERESITA EN LA VIA SAN ANTONIO



SE CONSTRUYO ARCO DE DESINFECCION EN DIFERENTES LUGARES DE LA PARROQUIA



SE GESTIONO ANTE LA PREFECTURA PROVINCIAL DE LOS RIOS Y MAGAD PARA LAS SIGUIENTES CAPACITACIONES:

- 1.-HUERTOS AGRICOLAS
- 2.-CRIANZA DE POLLOS
- 3.-MEJORAMIENTO DE CACAO
- 4.-CAMPAÑA VETERINARIA
- 5.-CAMPAÑA MEDICA







SE GESTIONÓ ANTE EL GAD MUNICIPAL PARA LA INSTALACIÓN DE RECOLECTORES DE BASURA EN VARIOS SECTORES DE LA PARROQUIA LA ESMERALDA





GESTIÓN REALIZADA A DISTINTAS ENTIDADES PUBLICAS PARA LA ENTREGA DE UNAS CAMAS DE HIERRO DE UNA PLAZA IMEDIA, UN COLCHON, Y UN JUEGO DE SABANAS A LAS PERSONAS MAS VULNERABLES DE LA PARROQUIA





**SE GESTIONO A LA EMPRESA INCUMBANDINA
PARA QUE NOS DONE POLLITOS BB Y AL
COMERCIAL POLLO GERMAN NOS APORTO CON
EL BALANCEADO INICIAL**







SE GESTIONO PARA ENTREGAR KIT ALIMENTICIOS













SE GESTIONO A LA CONSTRUCTORA LOGROÑO PARA QUE NOS DONE 20 GALONES DE GEL ANTIBACTERIAL, 20 GALONES DE ALCOHOL ANTISÉPTICOS Y SE PROCEDIO LA ENTREGA DE KIT DE BIOSEGURIDAD Y ASEO PERSONAL





CURSO VACACIONAL DE COMPUTACIÓN BÁSICA



SE GESTIONO ANTE LA PREFECTURA DE LOS RIOS PARA LA INSTALACIÓN DE LA TORRE Y SU EQUIPO PARA QUE FUNCIONE PUNTOS DE ZONA WIFI EN LA PARTE CENTRAL Y EN LA NENA GRANDE





COLOCAMOS
LETREROS Y
CADENAS QUE
INDIQUE QUE SE
PROHÍBE EL PASO
DE
MOTOCICLETAS



MANTENIMIENTO DEL SISTEMA DE ALCANTARILLADO



**SE GESTIONO Y SE
COORDINO EL
RELASTRADO DE LA VÍA
EN EL SECTOR LA NENA
CHICA CON SALIDA A
LA NENA GRANDE CON
LA INTERVENCIÓN DE 5
VOLQUETAS DE LA
ALCALDÍA DEL CANTÓN
MONTALVO.**



CONJUNTAMENTE CON EL GAD MUNICIPAL EN LA HABILITACIÓN DEL PASO SOBRE EL RIO TRONADOR QUE SEPARA A LA COMUNIDAD DE LA NENA CHICA







**CONJUNTAMENTE CON EL GAD MUNICIPAL SE
REALIZO LA HABILITACIÓN TEMPORAL DEL PASO
SOBRE EL RIO SANTA TERESITA QUE SEPARA A
LA COMUNIDAD DE SAN ANTONIO**



SE CONTRIBUYO EN LA APERTURA DE LA VÍA EN EL RECINTO SAN ANTONIO ALTO







SE GESTIONA ANTE LA PREFECTURA DE LOS RÍOS EN LA TAREA DE FUMIGACIÓN







“EL AMIGO QUE NUNCA FALLA”

NEVARDO VELASCO RAMOS
VOCAL DEL GAD PARROQUIAL LA
ESMERALDA

Muchas
Gracias